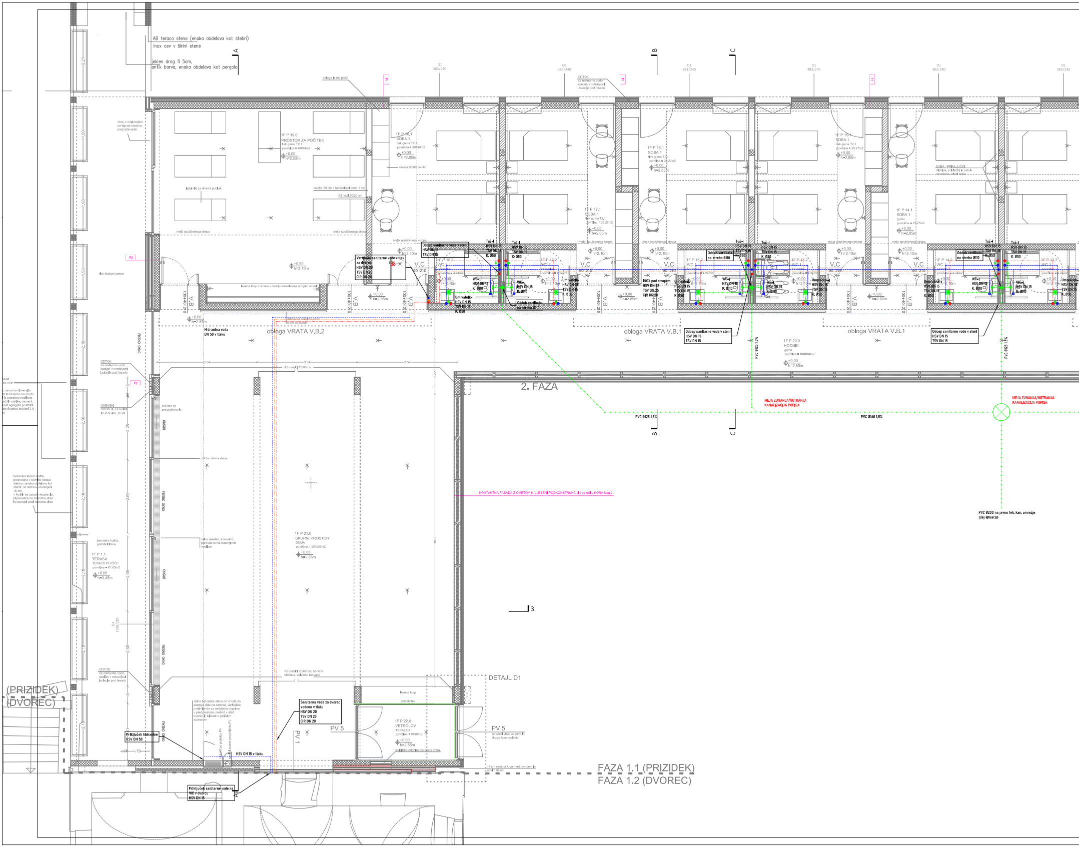
AB teraco stena (enaka obdelava kot stebri)
inox cev v širini stene
jeklen drog fi 5cm,
antik barva, enaka obdelava kot pergola
A
B
C
obloga iz mk plošč
ODTOK za meteorno vodo, speljan v notranjosti izolacije pod fasado
F1
F2
okno z odpiranjem na kip za naravno prezračevanje
1F P 19.0
PROSTOR ZA POČITEK
tlak guma T2.1
površina = ######m2
+0,00
h=2,85m
ležalniki za dnevni počitek
opeka 20 cm + tankoslojni omet 1 cm
AB vezi 20/20 cm
omara 60/60 cm 4x
meja spuščenega stropa
tlak štokan kamen
lesena klop z omaro v ozadju zaskrivanje strojnih omaric
h=2,10m
1F P 18.1
SOBA 1
1F P 17.1
SOBA 1
tlak guma T2.1
površina = 23,27m2
1F P 16.1
SOBA 1
1F P 15.1
SOBA 1
1F P 14.1
SOBA 1
guma
SOBA - PRIKLJUČKI
1F P 18.2
1F P 17.2
1F P 16.2
1F P 15.2
1F P 14.2
1F P 13.2
WC 1
keramika
površina = 4,24m2
Vertikala sanitarne vode v tlak za dvorec
HSV DN 20
TSV DN 20
CIR DN 20
S8
Odcep sanitarne vode v steni
HSV DN 15
TSV DN 15
Tuš-I
HSV DN 15
TSV DN 15
K: Ø50
WC-I
HSV DN 15
K: Ø110
Umivalnik-I
HSV DN 15
TSV DN 15
K: Ø50
Odduh vertikala na streho Ø110
INOX pod stropom
HSV DN 32
TSV DN 25
CIR DN 20
V.C
90 210
V.B
100+40 210
Hidrantna voda DN 50 v tlaku
obloga VRATA V.B.2
obloga VRATA V.B.1
1F P 20.0
HODNIK
guma
površina = ######m2
PVC Ø125 1,5%
PVC Ø160 1,5%
MEJA ZUNANJA/NOTRANJA KANALIZACIJA POPISA
PVC Ø200 na javno fek. kan. omrežje glej situacijo
2. FAZA
KONTAKTNA FASADA Z OMETOM NA LESENI PODKONSTRUKCIJI ( se ne izv KORA faza 2)
AB nosilci 20/60 cm
3,54
OKENSKI OKVIR ZA NOTR IZOLACIJA, 8 CM
rešetka za prezračevanje
FIKSNO OKNO
drsno drsna stena
betonska korita, prefabricirana
1F P 1.1
TERASA
TERACO PLOŠČE
površina = 61,63m2
+0,00
h=3,45m
betonska teraco korita, porisvnana v ravnino teraco stebrov, enaka obdelava kot stebri, od stebrov umaknjeni 15 cm, v koritih se zasadi vegetacija, ki prerašča na zahodno stran in navzdol proti stremu delu
lesena rešetka, kamekto, porisvnava na zunanji rob nosilcev
1F P 21.0
SKUPNI PROSTOR
GUMA
površina = ######m2
+0,00
h=2,85m
3
2,21
1,93
2,18
2,65
2,59
2,29
04
1588/285
AB nosilci 20/60 cm, končna obdelava, zglajeno barvano
DETAJL D1
lesena klop
zastekljitev
(PRIZIDEK)
(DVOREC)
vidna betonska stena od vhoda do starega zidu na zahodu, vertikalna prekinitev je za revizijsko odprtino v predprostoru, prehod v stari dvorec in hidrant z gasilnim aparatom
Sanitarna voda za dvorec vodenu v tlaku
HSV DN 20
TSV DN 20
CIR DN 20
Priključek hidrantne
HSV DN 50
hidrant po projektu PV
gasilni aparat po projektu PV
HSV DN 15 v tlaku
PV 1
PV 5
1F P 22.0
VETROLOV
TERAZZO
površina = ######m2
+0,00
h=2,85m
revizijska odprtina za desna vrata
stranski vhod za prvo in drugo fazo projekta
17 cm senčna fuga med dvorcem in novim delom
Priključek sanitarne vode na WC v dvorcu
HSV DN 15
,17
,79
FAZA 1.1 (PRIZIDEK)
FAZA 1.2 (DVOREC)
O1
383/240

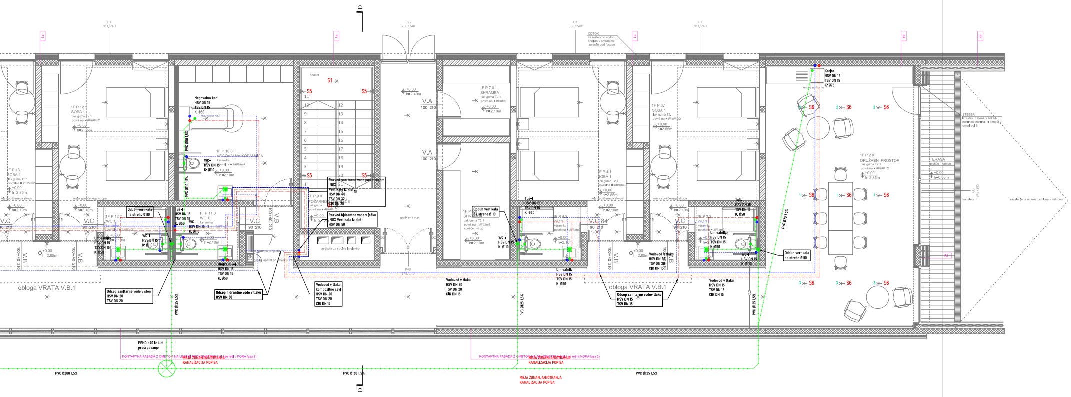
O1
383/240
F1
D
PV2
200/240
OOTOK
za meteorno vodo,
speljan v notranjosti
izolacije pod fasado
F4
F3
1F P 12.1
SOBA 1
tlak guma T2.1
površina = #####m2
+0,00
h=2,85m
1F P 13.1
SOBA 1
tlak guma T2.1
površina = 23,27m2
meja spuščenega stropa
+0,00
h=2,10m
V.C
90 210
V.B
100+40 210
obloga VRATA V.B.1
Negovalna kad
HSV DN 15
TSV DN 15
K: Ø50
negovalna kad
PVC Ø50 1,5%
PVC Ø110 1,5%
1F P 10.0
NEGOVALNA KOPALNICA
keramika
površina = #####m2
WC-I
HSV DN 15
K: Ø110
Odduh vertikala
na streho Ø110
Tuš-I
HSV DN 15
TSV DN 15
K: Ø50
1F P 12.2
WC 1
keramika
1F P 11.0
WC 1
keramika
Umivalnik-I
HSV DN 15
TSV DN 15
K: Ø50
Odcep sanitarne vode v steni
HSV DN 20
TSV DN 20
Odcep hidrantne vode v tlaku
HSV DN 50
aparat po projektu PV
podest
S1
S5
1F P 9.0
POŽARNO STOPNIŠČE
tlak guma
Razvod sanitarne vode pod stropom
INOX
Vertikale iz klet
HSV DN 40
TSV DN 32
CIR DN 25
Razvod hidrantne vode v jašku
INOX Vertikala iz klet
HSV DN 50
vertikala za strojne in elektro
Vodovod v tlaku
kompozitne cevi
HSV DN 20
TSV DN 20
CIR DN 15
+0,00
h=2,40m
V.A
100 210
spuščen strop
PV3
1F P 7.0
SHRAMBA
tlak guma T2.1
površina = #####m2
1F P 8.0
SHRAMBA
spuščen strop
Vodovod v tlaku
HSV DN 20
TSV DN 20
CIR DN 15
1F P 4.1
SOBA 1
1F P 4.2
WC 1
V.C 84
90 210
Odcep sanitarne vodev tlaku
HSV DN 15
TSV DN 15
1F P 3.1
SOBA 1
1F P 3.2
WC 1
Vodovod v tlaku
HSV DN 15
TSV DN 15
CIR DN 15
Korito
HSV DN 15
TSV DN 15
K: Ø75
umivalno korito
S6
PVC Ø75 1,5%
1F P 2.0
DRUŽABNI PROSTOR
tlak guma T2.1
površina = #####m2
TERASA
plošče - kamen
+0,00
h=0,00m
STEBER
F2
1
2
PVC Ø125 1,5%
PEHD d90 iz kleti
prečrpavanje
KONTAKTNA FASADA Z OMETOM NA AB KONSTRUKCIJI (se reši v KORA faza 2)
MEJA ZUNANJA/NOTRANJA
KANALIZACIJA POPISA
PVC Ø200 1,5%
PVC Ø160 1,5%
PVC Ø125 1,5%

| SPREMEMBA | OPIS SPREMEMBE | DATUM | PODPIS |
|---|---|---|---|
| | | | |
| | | | |

**FIMA d.o.o.**

Otiški vrh 26c
2373 Šentjanž pri Dravogradu
Tel.: 02/8786819 Fax: 02/8786810
GSM: 041-647/677
E-mail: leon.pokerznik@fima.si

naročnik: OBČINA RAVNE NA KOROŠKEM
Gačnikova pot 5, 2390 Ravne na Koroškem
KOROŠKI DOM STAROSTNIKOV
Črneče 146, 2370 Dravograd

objekt: CENTER STAREJŠIH KO-RA, RAVNE NA KOROŠKEM

odg.vodja projekta: Maruša ZOREC, u.d.i.a., ZAPS A-1018

za gradnjo: NOVOGRADNJA, REKONSTRUKCIJA

odg. projektant: Leon POKERŽNIK, u.d.i.s. IZS S-0606

vrsta proj. dokumentacije: PZI

obdelal: Miha Mori

vrsta načrta: 4 NAČRT STROJNIŠTVA

vsebina/naslov risbe: VODOVOD, KANALIZACIJA – TLORIS PRITLIČJA

št. projekta: 2020/03
št. načrta: F-54/21
datum: JUN 2021
merilo: 1:50
list št.: XX